

【管理番号】0182 秦野市曲松1丁目

1 物件写真

外観①



外観②



玄関



キッチン



1階和室①



1階和室②



1階洋室



風呂



1階トイレ



吹き抜き



2階洋室



2階トイレ



2 間取り図

1 階

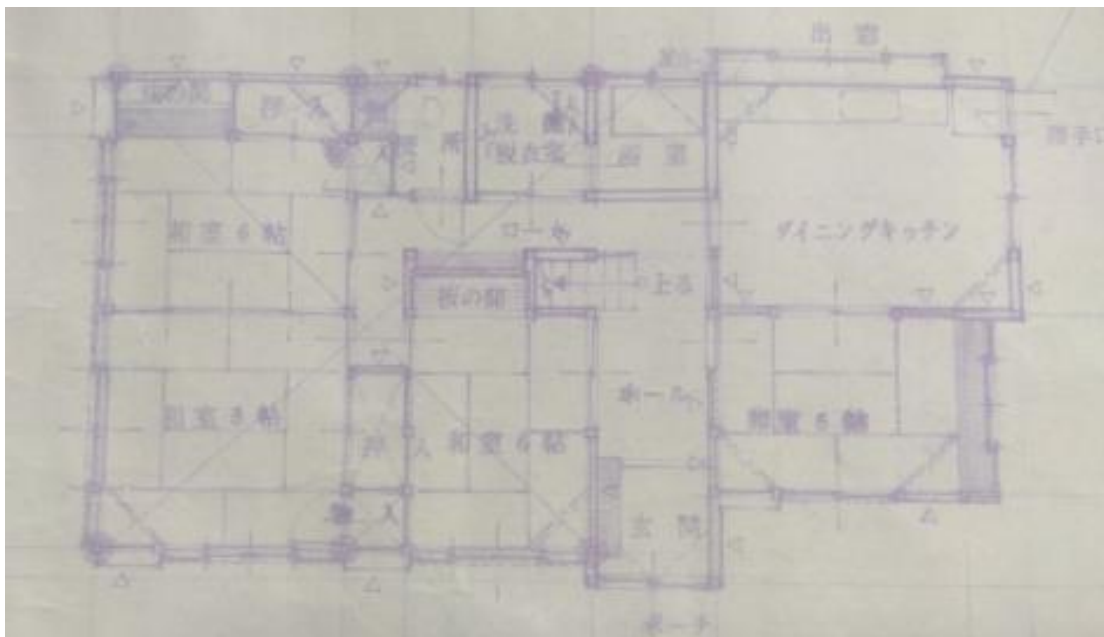

2 階

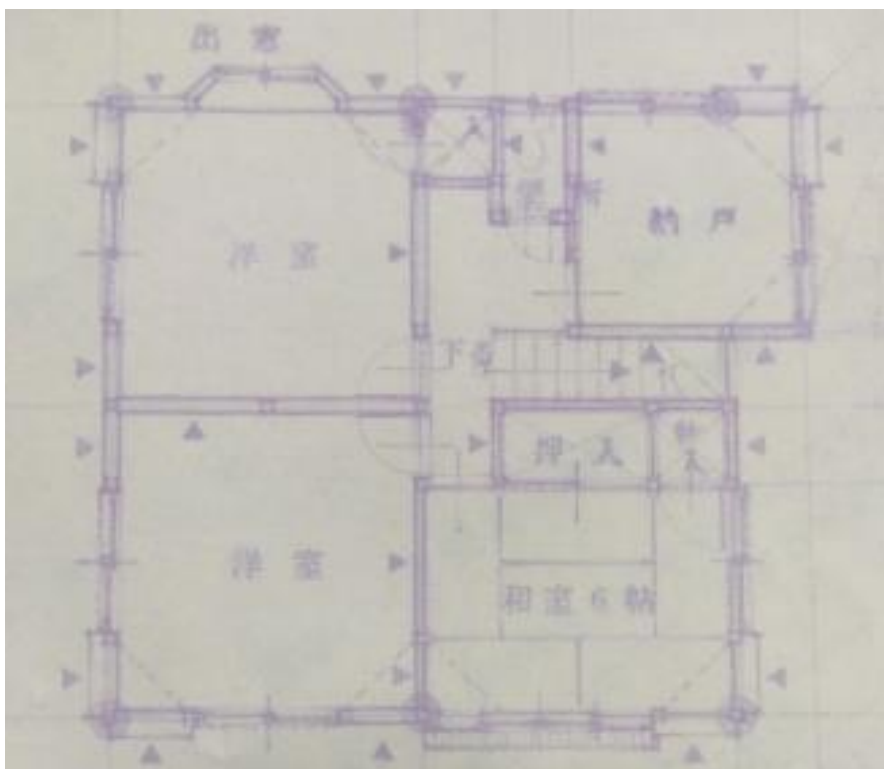

3 物件情報

		面積		構造		
空家等の概要	土地	361.13㎡(約109.23坪)/登記地目:宅地				
	建物	築年	1984年(昭和59年)		<input checked="" type="checkbox"/> 木造	
		1階	94.60㎡ 約28.61坪		<input type="checkbox"/> 鉄骨造	
		2階	55.36㎡ 約16.75坪		<input type="checkbox"/> 鉄筋コンクリート造	
		3階	㎡ 坪		<input type="checkbox"/> その他()	
		延べ	149.96㎡ 約45.36坪			
	間取り	1階	<input checked="" type="checkbox"/> 居間(6)帖 <input checked="" type="checkbox"/> 台所 <input checked="" type="checkbox"/> 風呂 <input checked="" type="checkbox"/> トイレ <input type="checkbox"/> その他()			
			<input type="checkbox"/> 洋室()帖 <input type="checkbox"/> 和室(6)畳 (6)畳 (6)畳 (8)畳			
		2階	<input checked="" type="checkbox"/> 居間(8)帖 <input checked="" type="checkbox"/> 台所 <input type="checkbox"/> 風呂 <input checked="" type="checkbox"/> トイレ <input type="checkbox"/> その他()			
			<input checked="" type="checkbox"/> 洋室(4.5)帖 (6)帖 (6)帖 (8)帖 <input checked="" type="checkbox"/> 和室(6)畳			
		3階	<input type="checkbox"/>居間()畳 <input type="checkbox"/>台所 <input type="checkbox"/>風呂 <input type="checkbox"/>トイレ <input type="checkbox"/>その他()			
			<input type="checkbox"/>洋室()畳 ()畳 <input type="checkbox"/>和室()畳 ()畳			
	用途	<input checked="" type="checkbox"/> 専用住宅 <input type="checkbox"/> 店舗併用 <input type="checkbox"/> その他()				
	水道	<input type="checkbox"/> 無し <input checked="" type="checkbox"/> 有り(<input checked="" type="checkbox"/> 上水道 <input type="checkbox"/> その他()				
	下水道	<input type="checkbox"/> 下水道 <input checked="" type="checkbox"/> 浄化槽 <input type="checkbox"/> その他()				
トイレ	<input checked="" type="checkbox"/> 水洗 <input type="checkbox"/> 汲取り <input type="checkbox"/> 和式 <input checked="" type="checkbox"/> 洋式					
浴室	<input type="checkbox"/> 無し <input checked="" type="checkbox"/> 有り()					
電気	<input checked="" type="checkbox"/> 引込み <input type="checkbox"/> その他()					
ガス	<input type="checkbox"/> 都市ガス <input checked="" type="checkbox"/> プロパンガス <input type="checkbox"/> その他()					
付帯施設	<input checked="" type="checkbox"/> 駐車場(2台) <input checked="" type="checkbox"/> 庭 <input type="checkbox"/> 菜園 <input type="checkbox"/> その他()					
補修	<input type="checkbox"/> 補修不要 <input type="checkbox"/> 多少の補修必要 <input type="checkbox"/> 大幅な補修必要 <input type="checkbox"/> 補修中					
補修費用	<input type="checkbox"/> 所有者負担 <input type="checkbox"/> 入居者負担 <input type="checkbox"/> その他()					
リフォーム	<input type="checkbox"/> 可 <input type="checkbox"/> 否					
主要施設等までの距離	渋沢駅 0.22キロ	バス停「曲松郵便局前」 0.18キロ	こが医院 0.55キロ	ファミリーマート 0.12キロ		
	市立しぶさわこども園 0.75キロ		渋沢小学校 0.7キロ	オダキューOX 0.22キロ		
特記事項	※抵当権等が設定されている場合又は、相続登記の必要がある場合等を記載してください。 ・現況引き渡し。 ・2項道路(一部、セットバック済み)。					